

KseF

Patrycja Kubiesa

2023-11-02

Do czego służy KSeF?

Służy m.in. do:

- 1) nadawania, zmiany lub odbierania uprawnień do korzystania z Krajowego Systemu e-Faktur;
- 2) uwierzytelnienia oraz weryfikacji uprawnień do korzystania z Krajowego Systemu e-Faktur, posiadanych przez podmioty, o których mowa w art. 106nb;
- 3) wystawiania faktur ustrukturyzowanych;
- 4) dostępu do faktur ustrukturyzowanych;
- 5) otrzymywania faktur ustrukturyzowanych;
- 6) przechowywania faktur ustrukturyzowanych;

Kto może się logować do KSeF??

- 1) podatnik,
- 2) podmioty wskazane przez podatnika,
- 3) podmioty, o których mowa w art. 106c pkt.1,
- 4) osoby fizyczne wskazane przez podmioty, o których mowa w art. 106c,
- 5) osoby fizyczne wskazane w zawiadomieniu o nadaniu lub odebraniu uprawnień do korzystania z Krajowego Systemu e-Faktur, którym podatnik lub podmioty, o których mowa w art. 106c, nadali uprawnienia do korzystania z tego systemu,
- 6) podmioty inne, niż wymienione w pkt 1-5, wskazane przez osoby fizyczne korzystające z Krajowego Systemu e-Faktur. jeżeli prawo do wskazywania innego podmiotu wynika z uprawnień nadanych tym osobom fizycznym
- uwierzytelnieni w sposób określony w przepisach wydanych na podstawie art. 106r pkt 3.

Jak się logować do KSeF?

Korzystanie z Krajowego Systemu e-Faktur wymaga uwierzytelnienia:

- 1) kwalifikowanym podpisem elektronicznym albo
 - 2) kwalifikowaną pieczęcią elektroniczną, albo
 - 3) podpisem zaufanym, albo
 - 4) wygenerowanym przez Krajowy System e-Faktur, po uwierzytelnieniu się podatnika lub podmiotu uprawnionego w sposób, o którym mowa w pkt 1–3, certyfikatem autoryzacyjnym powiązaniem z parą kluczy szyfrujących, na którą składa się klucz prywatny i klucz publiczny, przypisanym do podatnika lub podmiotu uprawnionego i jego uprawnień
- oraz weryfikacji posiadanych uprawnień

Podmioty zaangażowane w KSeF

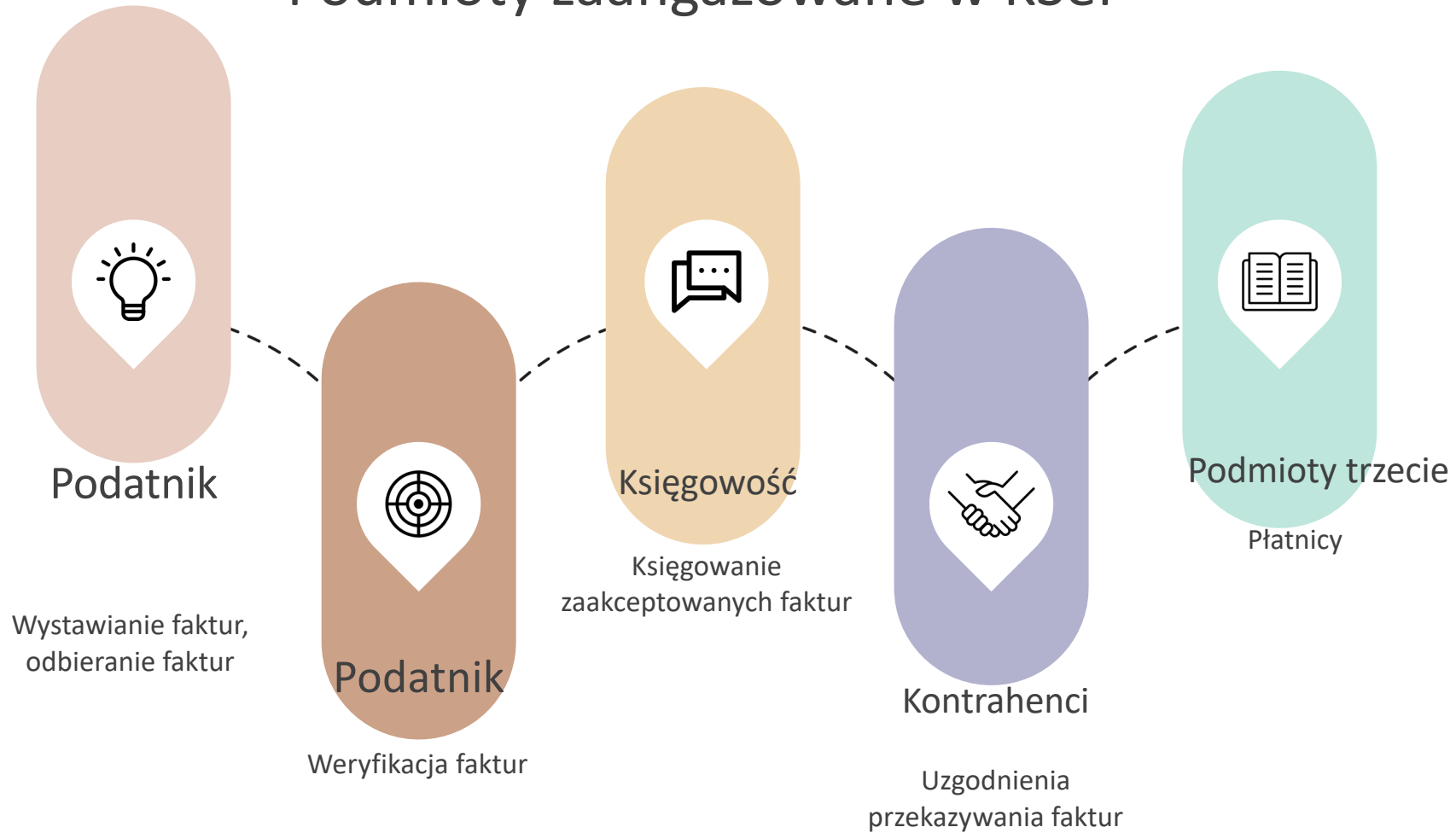

Co klient powinien przeanalizować?

Analiza osób zaangażowanych

Konieczne jest stworzenie zespołu specjalistów ds. wdrożenia KSeF



Analiza procesu obiegu faktur sprzedaży

Skąd pochodzą dane do faktur, kto je wystawia, weryfikuje, księguje, przesyła



Analiza obiegu faktur zakupu

Jak przychodzą faktury zakupu, jak są procesowane



Analiza uprawnień

Kto wymaga uprawnień i jakiego rodzaju. Analiza tokenów



Analiza schemy i dopasowania programu

Analiza elementów faktury, konieczności dostosowania programu do zmienionych obiegów. rozważenie zmiany oprogramowania

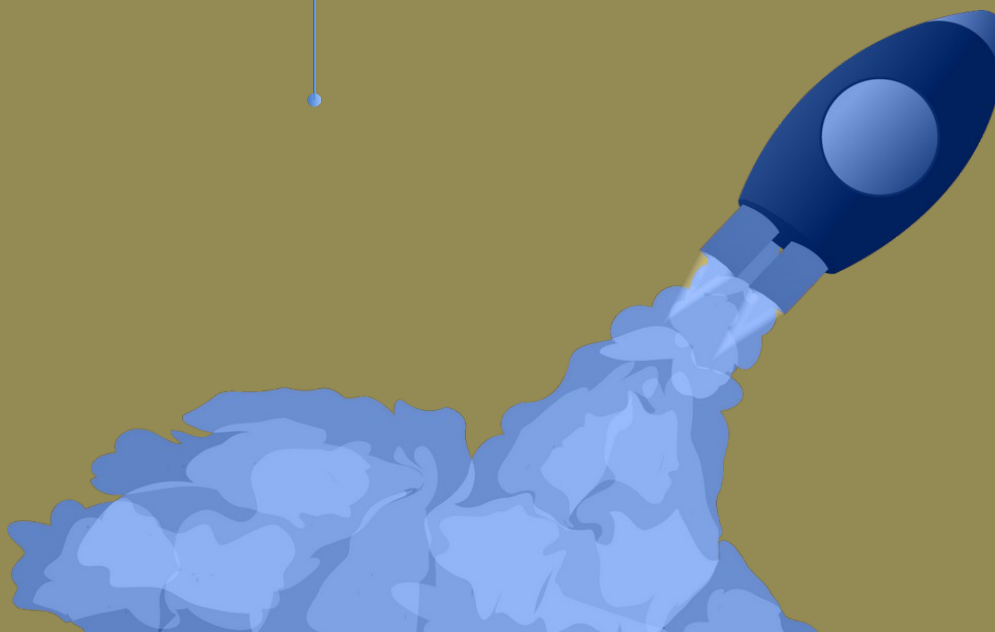

3 KROKI do działania w środowisku KSeF



Co widać w aplikacji podatnika?

Faktury sprzedażowe (Podmiot1)

Faktury zakupowe (Podmiot2)

Faktury podmiotu innego (Podmiot3)

Faktury podmiotu upoważnionego

▼ Filtrowanie

Wyczyść wszystkie

Data wystawienia: 02.10.2023 - 01.11.2023 X

	Identyfikator nabywcy	Nazwa nabywcy	Nr KSeF	Nr faktury	Data wystawienia	Netto	Brutto	VAT
<input type="checkbox"/>	9662176228	Kancelaria podatkowa Ki B s.c. Patrycja Kubiesa Monika Brzostowska	6792820525-20231101-6131E EFAD792-24	FA/1/2023	01.11.2023	2 000,00 PLN	2 460,00 PLN	460,00 PLN

10 1 1

Pobranie faktury sprzedażowej- Aplikacja

Lista faktur

[Wystaw fakturę](#)[Faktury sprzedażowe \(Podmiot1\)](#)[Faktury zakupowe \(Podmiot2\)](#)[Faktury podmiotu innego \(Podmiot3\)](#)[Faktury podmiotu upoważnionego](#)

▼ Filtrowanie

[Wyczyść wszystkie](#)

Identyfikator nabywcy	
<input type="checkbox"/>	9662176228

Pobierz

- PDF
- HTML
- XML

[Wystaw podobną fakturę](#)

System e-Faktur

Numer faktury **FA/1/2023**
Faktura podstawowa
Numer KSeF: 6792820525-20231101-6131EEFAD792-24

Sprzedawca NIP: 6792820525 Nazwa: Kancelaria podatkowa KIB Patrycja Kubiesa	Nabywca NIP: 9662176228 Nazwa: Kancelaria podatkowa KIB s.c. Patrycja Kubiesa Monika Brzostowska
Adres Szlak 77/222, 31-153 Kraków Polska	Adres ul. Suraska 1/112, 15-093 Białystok Polska

Szczegóły
Data wystawienia, z zastrzeżeniem art. 106na ust. 1 ustawy: 2023-11-01
Data dokonania lub zakończenia dostawy towarów lub wykonania usługi: 2023-10-31
Miejsce wystawienia: Kraków

Pozycje
Faktura wystawiona w cenach netto w walucie PLN

Lp.	Nazwa towaru lub usługi	Cena jedn. netto	Ilość	Jedn.	Stawka podatku	Wartość sprzedaży netto
1	Usługa X	2 000	1	szt	23%	2 000,00

10 wierszy na stronie

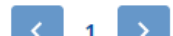

Pobranie faktury sprzedaży-Aplikacja podatnika

Lista faktur

[Wystaw fakturę](#)[Faktury sprzedażowe \(Podmiot1\)](#)[Faktury zakupowe \(Podmiot2\)](#)[Faktury podmiotu innego \(Podmiot3\)](#)[Faktury podmiotu upoważnionego](#)

▼ Filtrowanie

[Wyczyść wszystkie](#)[Data wystawienia: 02.10.2023 - 01.11.2023](#) ✕

Identyfikator nabywcy	
<input type="checkbox"/>	9662176228

Pobierz

- PDF
- HTML
- XML

[Wystaw podobną fakturę](#)

System e-Faktur

Numer faktury **FA/1/2023**
Faktura podstawowa
Numer KSeF: 6792820525-20231101-6131EEFAD792-24

Sprzedawca NIP: 6792820525 Nazwa: Kancelaria podatkowa KIB Patrycja Kubiesa	Nabywca NIP: 9662176228 Nazwa: Kancelaria podatkowa KIB s.c. Patrycja Kubiesa Monika Brzostowska
Adres Szlak 77/222, 31-153 Kraków Polska	Adres ul. Suraska 1/112, 15-093 Białystok Polska

Szczegóły
Data wystawienia, z zastrzeżeniem art. 106na ust. 1 ustawy: 2023-11-01
Data dokonania lub zakończenia dostawy towarów lub wykonania usługi: 2023-10-31
Miejsce wystawienia: Kraków

Pozycje
Faktura wystawiona w cenach netto w walucie PLN

Lp.	Nazwa towaru lub usługi	Cena jedn. netto	Ilość	Jedn.	Stawka podatku	Wartość sprzedaży netto
1	Usługa X	2 000	1	szt	23%	2 000,00

10 wierszy na stronie ▼

Pobranie faktury zakupu-e-mikrofirma

Menu



PATRYCJA KUBI

Nowy dokument

Faktury KSeF

**e-Faktury zakupu
otrzymane z KSeF**

Wysłane e-Faktury
sprzedaży

Lista dokumentów

Lista kasa fiskalna

Ewidencje

Deklaracje

Rozliczenia

Lista JPK

Baza kontrahentów

e-Faktury zakupu otrzymane z Krajowego Systemu e-Faktur

Filtrowanie

Ustawienia ta

	Nr faktury	Nr KSeF	Kontrahent	Data otrzymania	Netto	VAT	Brutto	Status
<input type="radio"/>		5222612717-2...		2023-09-29				Niepobrana
<input type="radio"/>		5222612717-2...		2023-08-31				Niepobrana
<input type="radio"/>		5222612717-2...		2023-07-31				Niepobrana
<input type="radio"/>		5222612717-2...		2023-06-30				Niepobrana
<input type="radio"/>		5222612717-2...		2023-05-31				Niepobrana
<input type="radio"/>		5222612717-2...		2023-04-28				Niepobrana

Pobranie faktury np. Optima

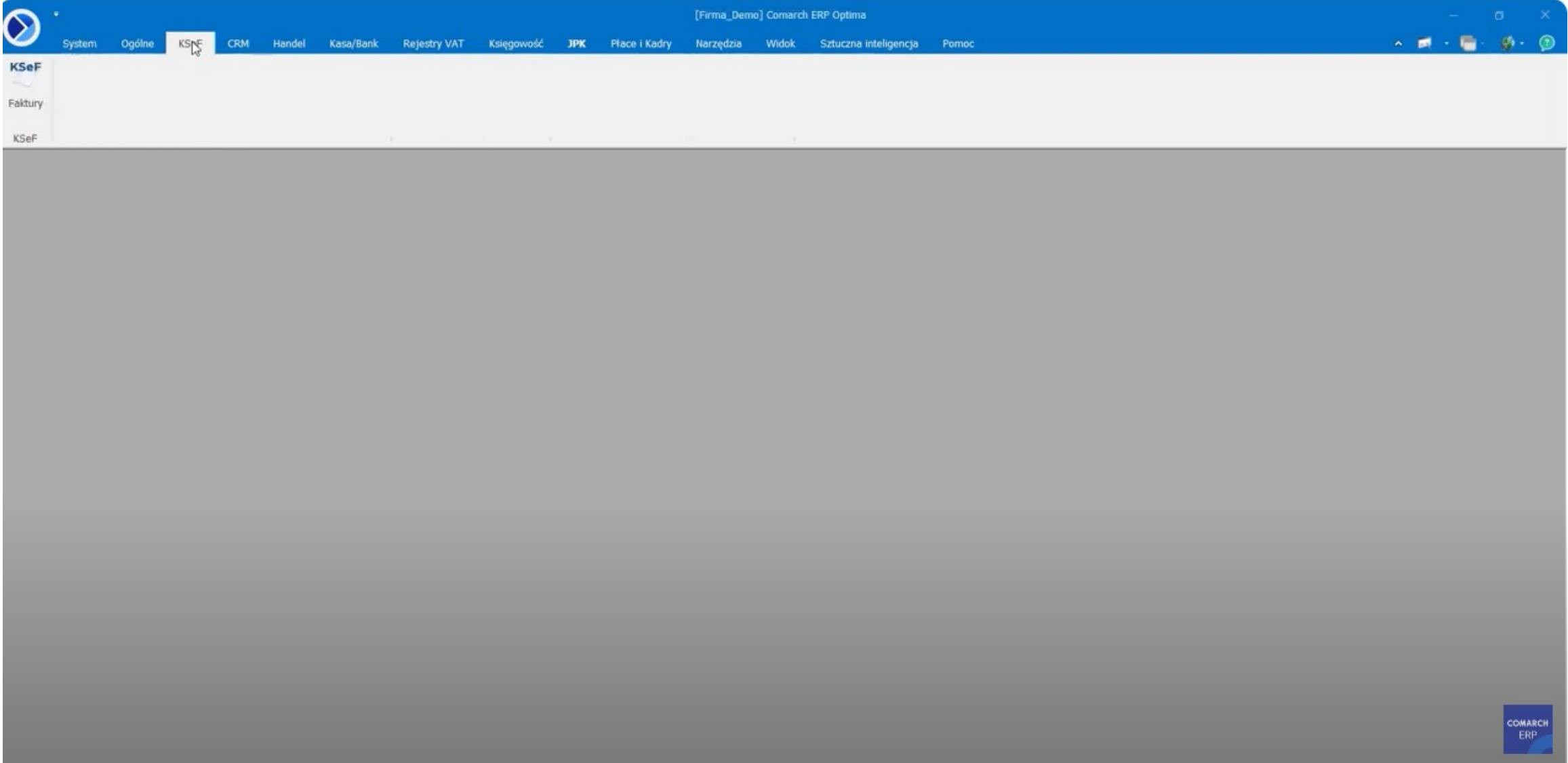

Pobranie faktury np. Optima

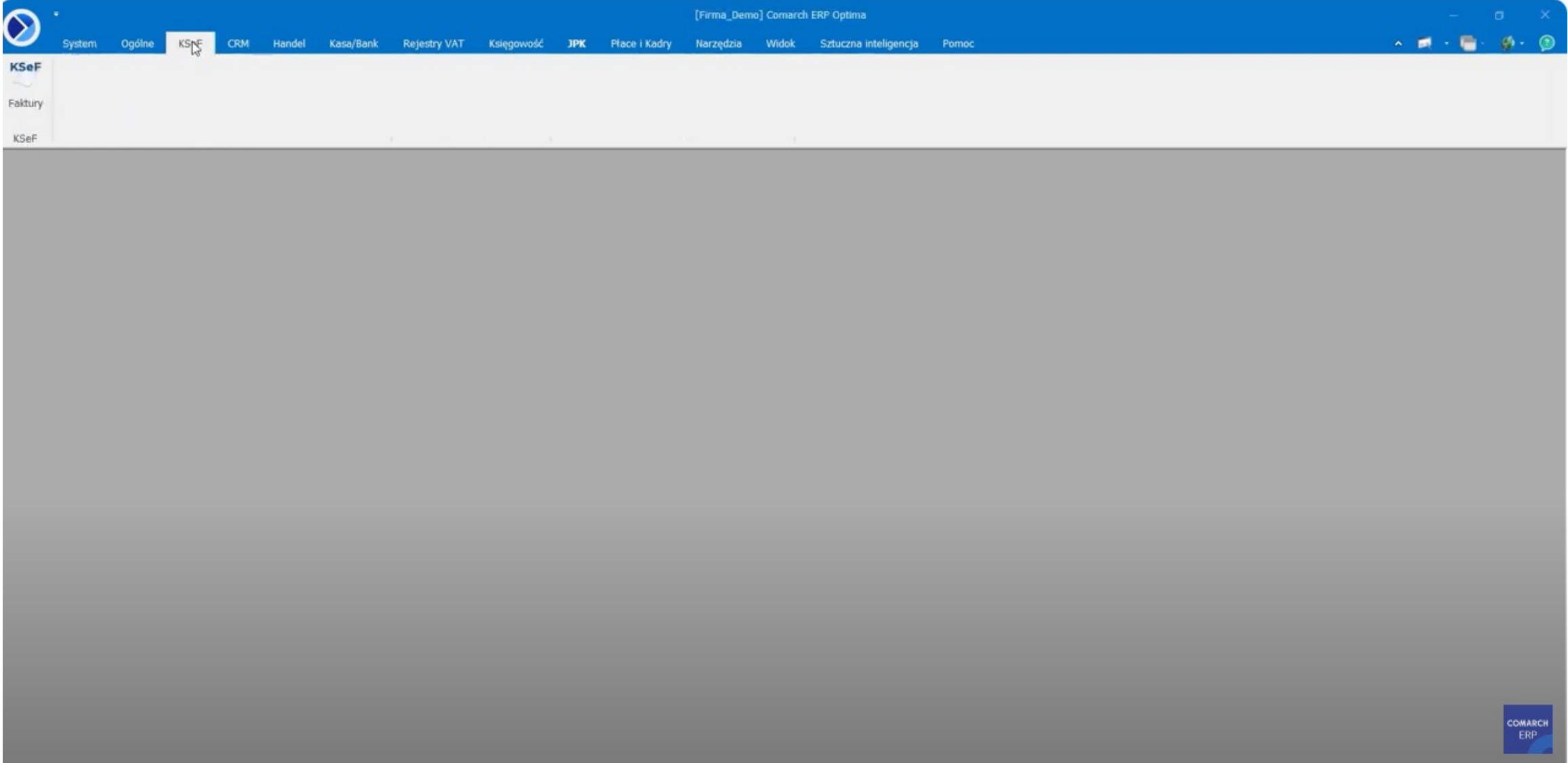

Pobranie faktury np. Optima

Fakture z KSeF - Trwa pobieranie 2023-06-13 - 2023-06-15 - serwer DEMO - [Firma_Demo] Comarch ERP Optima

Lista dokumentów z KSeF

System Ogólne KSeF CRM Handel Kasa/Bank Rejestry VAT Księgowość JPK Płace i Kadry Narzędzia Widok Sztuczna inteligencja Pomoc

Eksport Wydruk danych Podgląd wydruku Wyślij Wyślij SMS Analizy Analizy BI Funkcje dodatkowe Pobierz dane

Podstawowe

Fakture z KSeF - Trwa pobieranie 2023-06-13 - 2023-06-15 - serwer DEMO

Podgląd dokumentu

↓ Zakup

Przeciągnij tutaj nagłówek kolumny, jeśli ma ona być podstawą grupowania

	NIP	Kontrahent	Numer KSeF	Numer dokumentu	Data wystawienia	Netto	VAT	Brutto	Waluta	Kwalifikacja	Status
☑	📄	📄	📄	📄	==	==	==	==	📄	📄	📄
<input checked="" type="checkbox"/>	3552050517	Firma Demo 1	3552050517-20230613-C41ADC-5A6745-DD	FS/56/2023	13.06.2023	40,00	9,20	49,20	PLN	Do handlu	
<input type="checkbox"/>	3552050517	Firma Demo 1	3552050517-20230613-594981-02FAD9-C7	FS/57/2023	13.06.2023	120,00	27,60	147,60	PLN	Niezakwalifikowany	
<input type="checkbox"/>	3552050517	Firma Demo 1	3552050517-20230613-12537D-FD008F-BB	FS/58/2023	13.06.2023	99,00	22,77	121,77	PLN	Niezakwalifikowany	
<input type="checkbox"/>	3552050517	Firma Demo 1	3552050517-20230613-4EB647-F42758-40	FS/59/2023	13.06.2023	134,99	31,05	166,04	PLN	Niezakwalifikowany	

4

Filtr

Dokumenty: Niezakwalifikowane i zakwalifikowane do handlu Za okres od: 01.06.2023 do: 15.06.2023

Filtr:

Pobranie faktury np. Optima

Faktury z KSeF - Trwa pobieranie 2023-06-13 - 2023-06-15 - serwer DEMO - [Firma_Demo] Comarch ERP Optima

Lista dokumentów z KSeF

System Ogólne KSeF CRM Handel Kasa/Bank Rejestry VAT Księgowość JPK Płace i Kadry Narzędzia Widok Sztuczna inteligencja Pomoc

Eksport Wydruk danych Podgląd wydruku Wyślij Wyślij SMS Analizy Analizy BI Funkcje dodatkowe Pobierz dane

Podstawowe

Faktury z KSeF - Trwa pobieranie 2023-06-13 - 2023-06-15 - serwer DEMO

Podgląd dokumentu

↓ Zakup

Przeciągnij tutaj nagłówek kolumny, jeśli ma ona być podstawą grupowania

	NIP	Kontrahent	Numer KSeF	Numer dokumentu	Data wystawienia	Netto	VAT	Brutto	Waluta	Kwalifikacja	Status
☑	📄	📄	📄	📄	==	==	==	==	📄	📄	📄
<input checked="" type="checkbox"/>	3552050517	Firma Demo 1	3552050517-20230613-C41ADC-5A6745-DD	FS/56/2023	13.06.2023	40,00	9,20	49,20	PLN	Do handlu	
<input type="checkbox"/>	3552050517	Firma Demo 1	3552050517-20230613-594981-02FAD9-C7	FS/57/2023	13.06.2023	120,00	27,60	147,60	PLN	Niezakwalifikowany	
<input type="checkbox"/>	3552050517	Firma Demo 1	3552050517-20230613-12537D-FD008F-BB	FS/58/2023	13.06.2023	99,00	22,77	121,77	PLN	Niezakwalifikowany	
<input type="checkbox"/>	3552050517	Firma Demo 1	3552050517-20230613-4EB647-F42758-40	FS/59/2023	13.06.2023	134,99	31,05	166,04	PLN	Niezakwalifikowany	

4

Filtr

Dokumenty: Niezakwalifikowane i zakwalifikowane do handlu Za okres od: 01.06.2023 do: 15.06.2023

Filtr:

Pobranie faktury np. Optima

Faktury z KSeF - [Firma_Demo] Comarch ERP Optima

Lista dokumentów z KSeF

System Ogólne KSeF CRM Handel Kasa/Bank Rejestry VAT Księgowość JPK Płace i Kadry Narzędzia Widok Sztuczna inteligencja Pomoc

Eksport Wydruk danych Podgląd wydruku Wyślij Wyślij SMS Analizy Analizy BI Funkcje dodatkowe Pobierz dane

Podstawowe

Faktury z KSeF

↓ Zakup

Przeciagnij tutaj nagłówek kolumny, jeśli ma ona być podstawą grupowania

NIP	Kontrahent	Numer KSeF	Numer dokumentu	Data wystawienia	Netto	VAT	Brutto	Waluta	Kwalifikacja	Status
3552050517	Firma Demo 1	3552050517-20230613-C41ADC-5A6745-DD	FS/56/2023	13.06.2023	40,00	9,20	49,20	PLN	Do handlu	
3552050517	Firma Demo 1	3552050517-20230613-594981-02FAD9-C7	FS/57/2023	13.06.2023	120,00	27,60	147,60	PLN	Niezakwalifikowany	
3552050517	Firma Demo 1	3552050517-20230613-12537D-FD008F-BB	FS/58/2023	13.06.2023	99,00	22,77	121,77	PLN	Niezakwalifikowany	
3552050517	Firma Demo 1	3552050517-20230613-4EB647-F42758-40	FS/59/2023	13.06.2023	134,99	31,05	166,04	PLN	Niezakwalifikowany	

Filtr

Dokumenty: Niezakwalifikowane i zakwalifikowane do handlu

01.06.2023 do: 14.06.2023

1:17 / 3:39

Integracja z KSeF w Comarch ERP Optima – obsługa importu faktur – moduły handlowe (film z lektorem)

Pobranie faktury np. Optima

Dokument z KSeF - serwer DEMO - [Firma_Demo] Comarch ERP Optima

System Ogólne KSeF CRM Handel Kasa/Bank Rejestry VAT Księgowość JPK Płace i Kadry Narzędzia Widok Sztuczna inteligencja Pomoc

Wydruk danych Podgląd wydruku Wyślij Wyślij SMS Analizy Analizy BI Funkcje dodatkowe Edytuj poprzedni Edytuj następny

Podstawowe Nawigacja edycji

Dokument z KSeF - serwer DEMO

Podgląd dokumentu

Krajowy System e-Faktur

FS/57/2023
Faktura podstawowa

Sprzedawca
NIP: PL 3552050517
Prefiks VAT: PL (POLSKA)
Pełna nazwa: Firma Demo 1
Adres
Ulica: Oddziałowa
Nr domu: 1
Kod pocztowy: 32-020
Miejscowość: Wieliczka
Dane kontaktowe
Adres e-mail: firmademo1@demo.pl

Nabywca
NIP: PL 5274907778
Prefiks VAT: PL (POLSKA)
Pełna nazwa: Firma Demo
Adres
Ulica: Aleja Jana Pawła II
Nr domu: 39
Nr lokalu: A
Kod pocztowy: 31-864
Miejscowość: Kraków

Szczegóły
Data wystawienia, z zastrzeżeniem art. 106a ust. 1 ustawy: 2023-06-13
Data dokonania lub zakończenia dostawy towarów lub wykonania usługi: 2023-06-13

Pozycje
Faktura wystawiona w cenach netto w walucie PLN

Lp	Nazwa towaru lub usługi	Cena jedn. netto	Ilość	Jedn.	Stawka podatku	Wartość sprzedaży netto
1	Grabie ogrodnicze	40,00	3,00	szt	23%	120,00

Kwota należności ogółem: 147,60 PLN

Podsumowanie stawek podatku

Stawka podatku	Kwota netto	Kwota podatku	Kwota brutto

1 Ogólne 2 Atrybuty

Kwalifikacja
Zakwalifikuj dokument pobrany z Krajowego Systemu e-Faktur (KSeF) do rejestru VAT albo na listę zakupu.

Do rejestru VAT
 Do handlu
 Do archiwum
 Niezakwalifikowany

KSeF

Numer faktury: FS/57/2023 Numer KSeF: 3552050517-20230613-594981-02FA09-C7

Nazwa kontrahenta: Firma Demo 1 NIP/PESEL: 3552050517

Data przyjęcia: 13.06.2023 Forma płatności: przelew Netto: 120,00 PLN

Data przesłania faktury do KSeF określona jako data wystawienia, z zastrzeżeniem art. 106a ust. 1 ustawy. Termin płatności: 20.06.2023 VAT: 27,60 PLN
Brutto: 147,60 PLN

Sprzedawca

Istniejący kontrahent Kontrahent: 000001 Firma Demo 1
 Utwórz nowego kontrahenta podczas przenoszenia dokumentu

Pozostałe

Kategoria: []

Forma płatności: przelew Termin płatności: 20.06.2023

Dodatkowy opis:

COMARCH ERP

Programy ERP

Baseline™ system obiegu faktur z integracją KSeF
ZADANIA
POJAZDY

pt.	sob.	niedz.
5	6	7
12	13	14
19	20	21
26	27	28
2	3	4
9	10	11

WKI-31222 KSIĘGOWOŚĆ
 utworzony 2023-05-31 13:52 przez rfin

Nowy

krok: Powiadomienie
 workflow: Flow PP3013/2023/Faktura/VIRTLINE SP....
 przypisane do: Dział księgowości
 kwota netto: **3 899,90 PLN**
 kwota brutto: **4 789,38 PLN**
 lista faktur od: VIRTLINE SP. Z O.O.
 opis: Nowa faktura za sprzęt IT

data rozpoczęcia

termin wykonania

priorytet: Normalny

[Edytuj schemat](#)

Edytuj dokument
Przypisz do mnie
Sprawdzono
Odrzuć

[WKI-31222] Księgowość (Flow PP3013/2023/Faktura/VIRTLINE SP. Z O.O.) (Rafał Fin)

DZIAŁANIA

zobacz schemat procesu >>>

2023-05-31
 Rejestracja
 Krystyna Lisowska

→

2023-05-31
 Opis faktury
 Adam Nowak

→

2023-05-31
 Akceptacja zarządu
 Rafał Fin

→

2023-05-31
 Księgowość
 Dział księgowości

ZAŁĄCZNIKI WIERSZY: 1

ROZKSIĘGOWANE CENTRA WIERSZY: 2

Przeciągnij tutaj nagłówek kolumny aby zgrupować wiersze

	Nazwa	Kwota	Typ kosztu	Utworzył	Opis
<input checked="" type="checkbox"/>	HEAD Zarząd	50,00	Dostawca	Adam Nowak	dostawa
<input checked="" type="checkbox"/>	HEAD Zarząd	3 849,90	Sprzęt biurowy	Adam Nowak	sprzęt IT

DOKUMENTY PROCESU WIERSZY: 2

Przeciągnij tutaj nagłówek kolumny aby zgrupować wiersze

Faktura V... 1 / 1 | 77%

sygnatura dokumentu w KSeF:
6751499701-20230413-AFA834-133258-05

sprzedawca:
VIRTLINE SP. Z O.O.
Aleksandra Fredry 2
30-605 Kraków
Polska
NIP: 675-14-99-701

ING Bank Śląski SA
NRB: 42 1050 1445 1000 0022 9800 4561

nabywca:
BASELINE SP. Z O.O.
Łagiewnicka 33A
30-417 Kraków
Polska
NIP: 679-30-90-715

data wystawienia	data sprzedaży
13 kwi, 2023	13 kwi, 2023

l.p.	nazwa	j.m.	ilość	cena netto	wartość netto
1	Monitor	szt.	3	999,99	2 999,97
2	Klawiatura	szt.	5	129,99	649,95
3	Myszka	szt.	2	99,99	199,98
4	Dostawa	szt.	1	50,00	50,00
				w tym:	50,00
					3 849,90
				razem:	3 899,90

słownie: cztery tysiące siedemset osiemdziesiąt dziewięć 38/100 PLN

VIRTLINE SP. Z O.O.
dokument wystawiony przez